



PROPPG

Pró-Reitoria de Pesquisa e Pós-Graduação - UFRRJ



MINISTÉRIO DA EDUCAÇÃO
UNIVERSIDADE FEDERAL RURAL DO RIO DE JANEIRO
PRÓ-REITORIA DE PESQUISA E PÓS-GRADUAÇÃO – PROPPG
NÚCLEO DE APOIO À ADMINISTRAÇÃO DA PESQUISA – NAAP
BR 465, km 7, 23890-000, Seropédica-RJ

Programa Institucional de Bolsas de Iniciação Científica – PIBIC (PIBIC e PIBIC-Af)

EDITAL Nº 02/2026 PROPPG/UFRRJ

DIVULGAÇÃO DAS NOTAS BRUTAS E NORMALIZADAS

PROCESSO DE AVALIAÇÃO E NORMALIZAÇÃO

1. Esta é uma classificação baseada estritamente na avaliação da planilha de produtividade de cada professor inscrito; na sua nota final ainda serão acrescidas as notas de Projeto de Pesquisa e Plano de Atividades, com seus respectivos pesos, conforme o item 3.3c do [edital n.º 02/2026](#). Não há nesta divulgação qualquer garantia de consecução de bolsa.
2. As avaliações das planilhas de produtividade foram realizadas pelos Comitês de Área, pertencentes ao Comitê Institucional, instância deliberativa do CNPq para a concessão de bolsas PIBIC, segundo a RN 17/2006.
3. Pesquisadores destacados em **azul** são candidatos a uma segunda cota de bolsa, jamais esquecendo que ainda serão adicionadas as notas do projeto de pesquisa e do plano de atividades no julgamento final.
4. Pesquisadores destacados em **amarelo** são aqueles que forneceram a norma, ou seja, conforme gráficos a seguir, indicaram um salto quantitativo entre o bloco com maiores índices de produção e os demais concorrentes. O estabelecimento deste limiar também considera uma taxa de atendimento de 2ª bolsa balanceada entre cada área de conhecimento. Estes professores não são candidatos a uma segunda bolsa.
5. Pesquisadores marcados em **verde** são aqueles que tiveram suas notas normalizadas a partir da pontuação do professor que ofereceu a norma. Tais professores também não concorrerão a uma segunda bolsa.
6. Pesquisadores marcados em **vermelho** são aqueles desclassificados por motivos justificados abaixo de seus respectivos nomes.
7. A normalização de notas aqui apresentada, obedece estritamente aos critérios das últimas seleções PIBIC da UFRRJ – Universidade Federal Rural do Rio de Janeiro e está baseada na forma de tratamento de dados da pós-graduação em âmbito nacional.

Grande Área: Ciências Agrárias

#	Código inscrição(ões)	Orientador(a)	Nota Bruta	Nota Normalizada	Cotas	D(notas)
1	PVIA6510-2026	MARCOS GERVASIO PEREIRA	19.583,5	10,0	2	
2	PVIZ6690-2026 PVIZ6691-2026	JEAN KAIQUE VALENTIM	6.362,5	10,0	2	
3	PVIV6644-2026	HUARRISSON AZEVEDO SANTOS	5.979,0	10,0	2	383,5
4	PVIA6526-2026	LUCIA HELENA CUNHA DOS ANJOS	5.247,5	10,0	2	731,5
5	PVIA6938-2026 PVIA6966-2026	EVERALDO ZONTA	5.206,5	10,0	2	41,0
6	PVIF6868-2026	GUSTAVO BASTOS LYRA	5.038,8	10,0	2	167,8
7	PVIT6682-2026	DANIEL FONSECA DE CARVALHO	4.534,0	10,0	2	504,8
8	PVIV6536-2026	FABIO BARBOUR SCOTT	4.410,0	9,7	1	124,0
9	PVIA6716-2026	ANDRES CALDERIN GARCIA	4.256,5	9,4	2	153,5
10	PVIA6531-2026	CAMILA FERREIRA DE PINHO	4.185,0	9,2	2	71,5
11	PVIA6550-2026	MATHEUS SEVERO DE SOUZA KULMANN	3.946,0	8,7	1	239,0
12	PVIV6572-2026	PATRICIA SILVA GOLO	3.639,0	8,0	2	307,0
13	PVIA6988-2026	RICARDO LUIZ LOURO BERBARA	3.596,0	7,9	1	43,0
14	PVIV6684-2026	JOSE LUIS FERNANDO LUQUE ALEJOS	3.555,8	7,8	2	40,3
15	PVIV6725-2026	IRENE DA SILVA COELHO	3.425,5	7,6	1	130,3
16	PVBS6619-2026 PVBS6602-2026	MARCELO ABIDU FIGUEIREDO	3.411,3	7,5	2	14,3
17	PVIA6559-2026	LUIZ ALBERTO DA SILVA RODRIGUES PINTO	3.397,3	7,5	1	14,0
18	PVIV6595-2026	DEBORA DECOTE RICARDO DE LIMA	3.338,3	7,4	1	59,0
19	PVIA6859-2026	NELSON MOURA BRASIL DO AMARAL SOBRINHO	3.323,0	7,3	1	15,3
20	PVIA6670-2026	LEANDRO AZEVEDO SANTOS	3.246,5	7,2	1	76,5
21	PVIV6758-2026	WENDELL MARCELO DE SOUZA PERINOTTO	3.207,0	7,1	1	39,5
22	PIIV6653-2026	DIEFREY RIBEIRO CAMPOS	3.130,0	6,9	1	77,0
23	PVIV6745-2026	VANIA RITA ELIAS PINHEIRO BITTENCOURT	3.001,0	6,6	1	129,0
24	PVIV6944-2026	MATHEUS DIAS CORDEIRO	2.967,5	6,5	1	33,5
25	PVIV6909-2026	DANIEL GUIMARAES UBIALI	2.837,5	6,3	1	130,0
26	PVIF6905-2026 PVIF6890-2026	FERNANDO JOSE BORGES GOMES	2.784,0	6,1	2	53,5
27	PVIV6675-2026	BRUNA DE AZEVEDO BAETA	2.777,0	6,1	1	7,0
28	PVIZ6437-2026	RONDINELI PAVEZZI BARBERO	2.670,0	5,9	1	107,0
29	PVIV6798-2026	THAIS RIBEIRO CORREIA AZEVEDO	2.517,0	5,6	1	153,0
30	PVIV6880-2026	MARISTELA PECKLE PEIXOTO	2.379,3	5,2	2	137,8
31	PVIV6934-2026 PVIV6958-2026	RAQUEL DE OLIVEIRA SIMOES	2.360,0	5,2	2	19,3
32	PVIV6520-2026	PATRICIA GONZAGA PAULINO	2.323,0	5,1	1	37,0
33	PVIT6919-2026	TATIANA SALDANHA	2.263,0	5,0	1	60,0
34	PVIT6458-2026	YAGO ALVES DE AGUIAR BERNARDO	2.252,5	5,0	1	10,5
35	PVIT6704-2026	ANDERSON GOMIDE COSTA	2.215,5	4,9	1	37,0
36	PVIV6596-2026	MILIANE MOREIRA SOARES DE SOUZA	2.199,0	4,9	1	16,5
37	PVIA6618-2026	ERIKA FLAVIA MACHADO PINHEIRO	2.198,3	4,8	1	0,8
38	PVIF6826-2026	VANESSA MARIA BASSO	2.188,5	4,8	1	9,8
39	PVIV6786-2026	CLAUDIA BEZERRA DA SILVA	2.184,3	4,8	1	4,3
40	PVIQ6468-2026	MARCO ANDRE ALVES DE SOUZA	2.017,5	4,4	1	166,8
41	PVIA6830-2026	MARCOS BACIS CEDDIA	2.002,5	4,4	1	15,0

42	PVIV6521-2026	VIVIAN DE ASSUNCAO NOGUEIRA CARVALHO	1.953,0	4,3	1	49,5
43	PVIF6659-2026	EMANUEL JOSE GOMES DE ARAUJO	1.952,0	4,3	1	1,0
44	PVIV6707-2026	JULIO ISRAEL FERNANDES	1.936,0	4,3	1	16,0
45	PVIF6813-2026	JOAO VICENTE DE FIGUEIREDO LATORRACA	1.920,0	4,2	1	16,0
46	PVIV6680-2026	BRUNO RICARDO SOARES ALBERIGI DA SILVA	1.878,5	4,1	2	41,5
47	PVIA6722-2026	NIVALDO SCHULTZ	1.837,3	4,1	1	41,3
48	PVIF6824-2026	BRUNO ARAUJO FURTADO DE MENDONCA	1.815,0	4,0	1	22,3
49	PVIZ6669-2026	ALICIA ZEM FRAGA	1.798,5	4,0	1	16,5
50	PVIA6907-2026	MARGARIDA GORETE FERREIRA DO CARMO	1.772,0	3,9	2	26,5
51	PVIF6860-2026	SAMUEL DE PADUA CHAVES E CARVALHO	1.763,5	3,9	1	8,5
52	PVIA6848-2026	DANIELLE FRANÇA DE OLIVEIRA TORCHIA	1.697,5	3,7	1	66,0
53	PVIA6516-2026	ERICA SOUTO ABREU LIMA	1.672,5	3,7	1	25,0
54	PVIV6599-2026	FERNANDO QUEIROZ DE ALMEIDA	1.621,0	3,6	1	51,5
55	PVIF6886-2026	ALEXANDRE MONTEIRO DE CARVALHO	1.606,0	3,5	1	15,0
56	PVIF6567-2026	ROBERTO CARLOS COSTA LELIS	1.605,0	3,5	1	1,0
57	PVIA6678-2026	TADEU AUGUSTO VAN TOL DE CASTRO	1.553,5	3,4	2	51,5
58	PVIV6672-2026	LEANDRO DOS SANTOS MACHADO	1.522,5	3,4	1	31,0
59	PVIV6741-2026	ANDRESA GUIMARAES	1.493,5	3,3	1	29,0
60	PVIV6957-2026	ANDRESSA FERREIRA DA SILVA	1.461,0	3,2	1	32,5
61	PVIV6823-2026	ALEXANDRE JOSE RODRIGUES BENDAS	1.438,5	3,2	1	22,5
62	PVIV6706-2026	CRISTIANE DIVAN BALDANI	1.426,5	3,1	1	12,0
63	PVIV6774-2026	TICIANA DO NASCIMENTO FRANCA	1.402,0	3,1	1	24,5
64	PVIZ6808-2026	GUARACI DURAN CORDEIRO	1.385,0	3,1	2	17,0
65	PVIZ6645-2026	GREICY SOFIA MAYSONNAVE	1.348,0	3,0	1	37,0
66	PIIV6875-2026	MELISSA CARVALHO MACHADO DO COUTO CHAMBARELLI	1.320,8	2,9	1	27,3
67	PIIF6655-2026	NATALIA DIAS DE SOUZA	1.316,5	2,9	1	4,3
68	PVBS6434-2026	MARINA MORTATI DIAS BARBERO	1.298,5	2,9	1	18,0
69	PVIF6747-2026	PAULO SERGIO DOS SANTOS LELES	1.260,8	2,8	1	37,8
70	PVIA6904-2026	ROGERIO GOMES PEGO	1.260,0	2,8	1	0,8
71	PVIZ6465-2026	VINICIUS PIMENTEL SILVA	1.247,0	2,8	1	13,0
72	PVIZ6785-2026	CARLOS AUGUSTO BRANDAO DE CARVALHO	1.224,5	2,7	1	22,5
73	PVIF6933-2026	RAFAELLA DE ANGELI CURTO	1.196,3	2,6	1	28,3
74	PVBS6845-2026	ELEN DE LIMA AGUIAR MENEZES	1.175,0	2,6	2	21,3
75	PVIZ6523-2026	TULIO LEITE REIS	1.129,0	2,5	1	46,0
76	PVIZ6903-2026	CRISTIELLE NUNES SOUTO	1.102,8	2,4	1	26,3
77	PVIV6606-2026	LUCIA HELENA PINTO DA SILVA	1.095,8	2,4	1	7,0
78	PVIV6964-2026	DANIEL DE ALMEIDA BALTHAZAR	1.087,5	2,4	1	8,3
79	PVIA6981-2026	CARLOS ALBERTO BUCHER	1.055,0	2,3	1	32,5
80	PVIV6494-2026	MARIA EDUARDA DOS SANTOS LOPES FERNANDES	1.042,5	2,3	1	12,5
81	PVIT6822-2026	MURILO MACHADO DE BARROS	1.029,0	2,3	1	13,5
82	PVIF6585-2026	NATANE AMARAL MIRANDA PADUA	999,3	2,2	1	29,8
83	PVBS6846-2026	THIAGO SAMPAIO DE SOUZA	994,0	2,2	1	5,3
84	PVIZ6963-2026	FERNANDA NASCIMENTO DE GODOI	986,5	2,2	1	7,5
85	PVIZ6908-2026	JOAO PAULO SANTOS ROSEIRA	983,5	2,2	1	3,0
86	PVIV6539-2026	EMILY MESQUITA DA SILVA	975,0	2,2	1	8,5
87	PVIF6828-2026	GLAYCIANNE CHRISTINE VIEIRA DOS SANTOS ATAIDE	937,3	2,1	1	37,8
88	PVBS6476-2026	ELISANDRA LURDES KERN	932,0	2,1	2	5,3
89	PVBS6700-2026	CARLOS ANTONIO INACIO	930,0	2,1	1	2,0
90	PVIF6862-2026	JOSE CARLOS ARTHUR JUNIOR	922,0	2,0	1	8,0
91	PVIV6677-2026	THAIS ALMEIDA CORREA	920,0	2,0	1	2,0
92	PVIV6792-2026	ANA CAROLINA DE SOUZA CAMPOS	882,3	1,9	2	37,8

93	PVBS6874-2026	RAMON LOUREIRO PIMENTA	819,3	1,8	1	63,0
94	PVIF6404-2026	HENRIQUE TREVISAN	815,3	1,8	1	4,0
95	PVIA6695-2026	MELANIA MERLO ZIVIANE	744,0	1,6	1	71,3
96	PVBS6726-2026	AURIVAN SOARES DE FREITAS	687,5	1,5	1	56,5
97	PVIV6611-2026 PVIV6610-2026	JULIANA MACEDO RAIMUNDO	684,8	1,5	2	2,8
98	PVIZ6721-2026	LUANA MARTA DE ALMEIDA RUFINO	674,0	1,5	1	10,8
99	PVIV6735-2026 PVIV6793-2026	GABRIELA FERREIRA DE OLIVEIRA	665,0	1,5	2	9,0
100	PVIZ6811-2026	BRUNA CAROLINE FRANZAN	623,3	1,4	1	41,8
101	PVIV6930-2026	TIAGO MARQUES DOS SANTOS	560,0	1,2	1	63,3
102	PVIV6522-2026	ANNA JULIA RODRIGUES PEIXOTO	545,0	1,2	1	15,0
103	PVIZ6956-2026	ANDRE MORAIS MOURA	514,5	1,1	1	30,5
104	PVIV6779-2026	ADRIANI DA SILVA CARNEIRO LOPES	435,0	1,0	1	79,5
105	PVIV6664-2026	KELLY REGINA FREITAS FREIRE	333,8	0,7	2	101,3
106	PVIV7005-2026	MARIANA PALHA DE BRITO JARDIM	250,0	0,6	1	83,8
107	PVIV6918-2026	JANAINA DA SOLEDAD RODRIGUES	110,0	0,2	1	140,0
108	PVIQ6578-2026	ANDRE MARQUES DOS SANTOS FALTOU PLANILHA DE PRODUÇÃO	0,0	0,0	1	110,0
		Total			133	
		Percentual Atendimento 2ª Bolsa			24%	

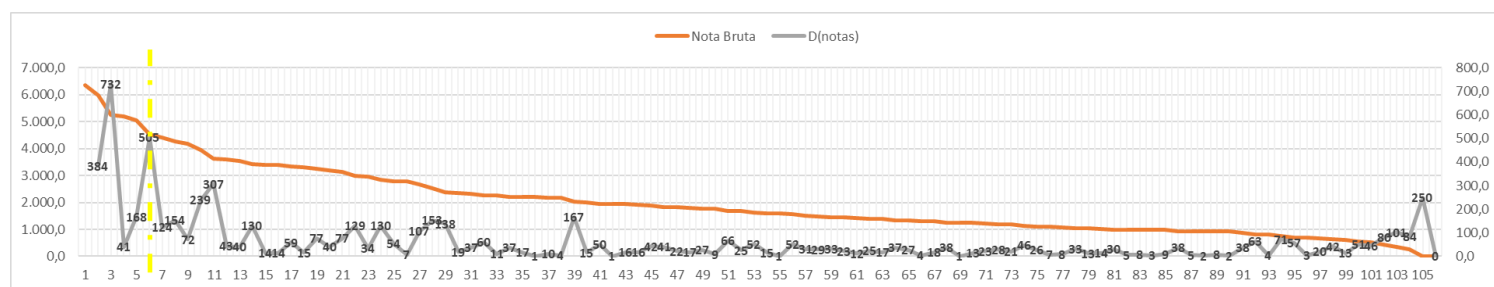

Grande Área: Ciências Biológicas

#	Código inscrição(ões)	Orientador(a)	Nota Bruta	Nota Normalizada	Cotas
1	PVBS6776-2026 PVBS6870-2026	FRANCISCO GERSON ARAUJO	4.130,8	10,0	2
2	PVBS6676-2026	BRUNO PEREIRA BERTO	3.261,5	10,0	1
3	PVIF6872-2026	JERONIMO BOELSUMS BARRETO SANSEVERO	3.033,0	10,0	2
4	PVBS6965-2026	RAFAEL DE ALMEIDA TUBINO	1.753,5	10,0	1
5	PVBS6513-2026	VIVIANE MOREIRA DE LIMA	1.724,0	9,8	1
6	PVBS6628-2026	ANA CLAUDIA FERREIRA SOUZA	1.651,0	9,4	1
7	PVIF6850-2026	ALEXANDRA PIRES FERNANDEZ	1.601,0	9,1	1
8	PVIF6906-2026	JARBAS MARCAL DE QUEIROZ	1.505,0	8,6	1
9	PVTR6960-2026	LEONARDO MITRANO NEVES	1.492,0	8,5	2
10	PVBS6927-2026	ROBERTO LAUREANO MELO	1.486,3	8,5	2
11	PVBS6935-2026	MARCELO DA COSTA SOUZA	1.425,5	8,1	1
12	PVIF6844-2026	RODOLFO CESAR REAL DE ABREU	1.370,5	7,8	2
13	PVBS6731-2026	BRUNO GUIMARAES MARINHO	1.320,0	7,5	2
14	PVBS6574-2026	HELIO RICARDO DA SILVA	1.313,0	7,5	1
15	PVBS6605-2026	ORLEMIR CARRERETTE DOS SANTOS	1.245,0	7,1	1
16	PVBS6746-2026	LUCIANA BUENO FERREIRA	1.206,0	6,9	1
17	PVIQ6692-2026	EMERSON GUEDES PONTES	1.179,8	6,7	1
18	PIIF6861-2026	ANDRE FELIPPE NUNES DE FREITAS	1.145,8	6,5	1
19	PVBS6914-2026	HELENA REGINA PINTO LIMA	1.091,5	6,2	1
20	PVIA6428-2026	RENATA COURA BORGES	1.072,0	6,1	1
21	PVBS6573-2026	LEANDRO LOURENCO DUMAS	932,0	5,3	1
22	PVBS6736-2026	REJANE GOMES PIMENTEL	803,0	4,6	1
23	PVBS6666-2026	FABIO FAGUNDES DA ROCHA	791,0	4,5	1
24	PVBS6891-2026	NIVEA DIAS DOS SANTOS	720,0	4,1	1
25	PVBS6833-2026	MAGDA ALVES DE MEDEIROS	670,5	3,8	1
26	PVBS6575-2026	ANDRE QUEIROZ DE PADUA	661,5	3,8	1
27	PVBS6515-2026	FARLEY WILLIAM SOUZA SILVA	615,5	3,5	2
28	PIBS6784-2026	DENISE MONNERAT NOGUEIRA	610,8	3,5	1
29	PVIF6881-2026	JAYME MAGALHAES SANTANGELO	609,5	3,5	1
30	PVBS6893-2026	WALLACE MARTINS DE ARAUJO	526,0	3,0	1
31	PVIV6662-2026	DANIELLE DE OLIVEIRA NASCIMENTO	521,5	3,0	1
32	PIBS6898-2026	GABRIEL MARTINS PANTOJA	410,0	2,3	1
		Total			39
		Percentual Atendimento 2ª Bolsa			43%

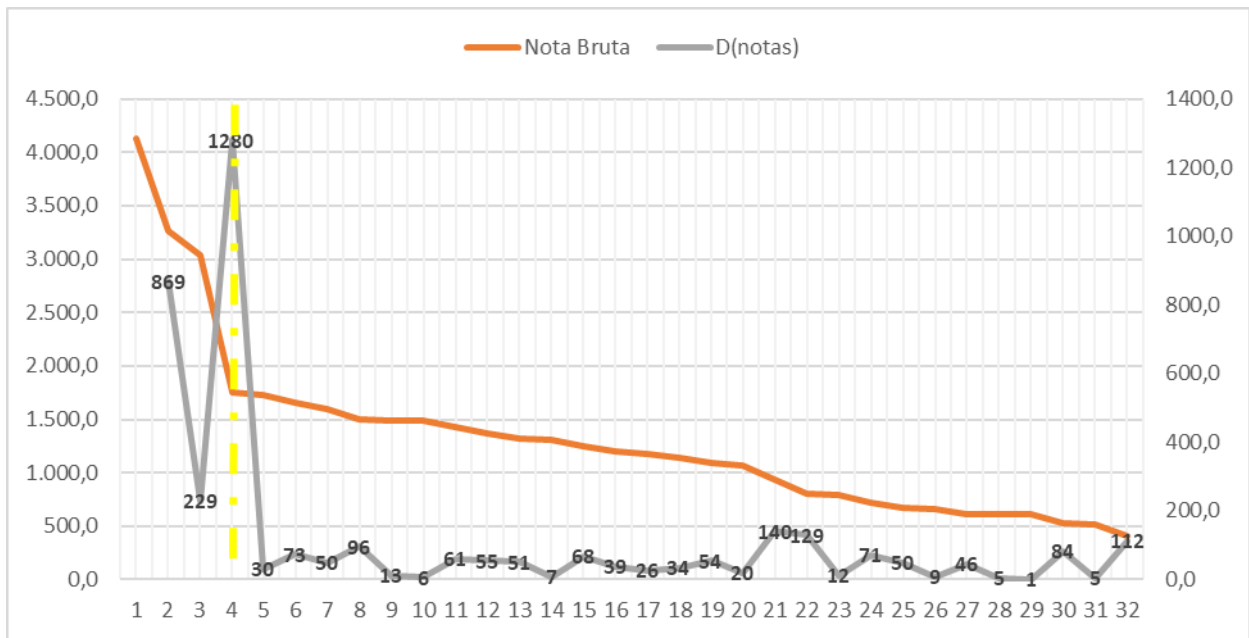

Grande Área: Ciências Exatas

#	Código inscrição(ões)	Orientador(a)	Nota Bruta	Nota Normalizada	Cotas
1	PVIQ6609-2026	ROSANE NORA CASTRO	3.827,0	10,0	2
2	PVIQ6527-2026	MARIO GERALDO DE CARVALHO	3.268,3	10,0	2
3	PVIG6445-2026	KARINE BUENO VARGAS	2.956,0	10,0	2
4	PVIQ6727-2026	AUREA ECHEVARRIA AZNAR NEVES LIMA	2.654,5	10,0	2
5	PVIQ6563-2026	HENRIQUE DE CASTRO SILVA JUNIOR	2.432,5	10,0	2
6	PVIQ6936-2026	ARTHUR EUGEN KUMMERLE	2.415,0	9,9	2
7	PVIQ6652-2026	CARLOS MAURICIO RABELLO DE SANT ANNA	2.334,3	9,6	2
8	PVIQ6478-2026	MARCO EDILSON FREIRE DE LIMA	2.267,0	9,3	2
9	PVIG6949-2026	GUSTAVO MOTA DE SOUSA	2.142,3	8,8	1
10	PVIG6932-2026	SERGIO DE CASTRO VALENTE	2.115,0	8,7	2
11	PVCE6418-2026	WAGNER DE SOUZA TASSINARI	1.990,8	8,2	2
12	PVIA6842-2026	HELENA SARAIVA KOENOW PINHEIRO	1.761,0	7,2	1
13	PICE6816-2026	RODRIGO DE SOUSA GONCALVES	1.616,8	6,6	1
14	PICE6541-2026	EDILSON MARCELINO SILVA	1.330,0	5,5	1
15	PVCE6928-2026 PVCE6991-2026	VIVIANE MORCELLE DE ALMEIDA	1.327,5	5,5	2
16	PVIQ6698-2026	JOSE GERALDO ROCHA JUNIOR	1.325,0	5,4	1
17	PVIG6509-2026	ANDREWS JOSE DE LUCENA	1.157,5	4,8	1
18	PVIT6446-2026	JOAO PAULO BARRETO CUNHA	1.096,0	4,5	1
19	PICE6950-2026	LILIANE NEVES DE OLIVEIRA KUNSTMANN	1.086,8	4,5	2
20	PVIG6464-2026	CLAUZIONOR LIMA DA SILVA	1.061,8	4,4	1
21	PVTR6820-2026	PATRICIA ANSELMO DUFFLES TEIXEIRA	1.050,8	4,3	2
22	PVIG6456-2026	TIAGO BADRE MARINO	1.036,8	4,3	1
23	PVCE6805-2026	LUCAS MODESTO DA COSTA	1.033,5	4,2	1
24	PVCE6738-2026	ADRIANA OLIVEIRA ANDRADE	943,5	3,9	2
25	PVIG6749-2026	SUZE NEI PEREIRA GUIMARAES	933,0	3,8	2
26	PVIQ6718-2026	RENATA BARBOSA LACERDA	899,0	3,7	1
27	PVIM6946-2026	SARAH LAWALL	889,5	3,7	1
28	PVIQ6549-2026	NATHALIA MAGALHAES PAIXAO ROSA	870,0	3,6	2
29	PIIQ6686-2026	MARCIA CRISTINA CAMPOS DE OLIVEIRA	822,0	3,4	1
30	PVIQ6590-2026	EDUARDO HILLMANN WANDERLIND	820,0	3,4	1
31	PVIQ6821-2026 PVIQ6871-2026	DANIELA COSENTINO GOMES	788,5	3,2	1
32	PVIQ6730-2026	IDIO ALVES DE SOUSA FILHO	786,5	3,2	1
33	PVIQ6657-2026	AMANDA PORTO NEVES	741,0	3,0	1
34	PVIQ6913-2026	CLAUDIO EDUARDO RODRIGUES DOS SANTOS	737,5	3,0	1
35	PVIG6474-2026 PVIG7012-2026	DANIEL FERNANDES	720,5	3,0	2
36	PVIQ6901-2026	DARI CESARIN SOBRINHO	646,0	2,7	1
37	PVIQ6972-2026	LEONARDO SIMOES DE ABREU CARNEIRO	635,0	2,6	1
38	PVIG6942-2026	ARTUR CORVAL VIEIRA	630,0	2,6	1
39	PVCE6409-2026	JOSE WEBERSZPIL	612,0	2,5	1
40	PVIQ6604-2026	VIRGINIA CAMILA RUFINO FERREIRA	593,5	2,4	1
41	PVCE6899-2026	JOSIANE DA SILVA CORDEIRO COELHO	558,3	2,3	1
42	PIIQ6744-2026	EMANOEL HOTTES	555,0	2,3	1

43	PVIQ6582-2026	STEPHANY PETRONILHO HEIDELMANN	537,8	2,2	2
44	PVIG6622-2026 PVIG6623-2026	SORAYA ALMEIDA	524,5	2,2	2
45	PVIF6882-2026	EDNALDO OLIVEIRA DOS SANTOS	443,5	1,8	1
46	PVIG6739-2026	ALEXIS ROSA NUMMER	430,0	1,8	1
47	PVCE6643-2026	WILIAN JERONIMO DOS SANTOS	365,0	1,5	2
48	PVIT6615-2026	PRISCILA DE LIMA E SILVA	305,8	1,3	1
49	PVTR6717-2026 PVTR6762-2026	SANDRA MACHADO DE SOUZA LIMA	295,0	1,2	2
50	PICE6511-2026 PICE6546-2026	PEDRO ROBERTO DE LIMA	277,0	1,1	2
51	PVIQ6831-2026	CLAUDIO EDUARDO RODRIGUES DOS SANTOS	0,0	0,0	1
52	PVCE6340-2026	CLAUDIO MAIA PORTO FALTOU PLANILHA DE PRODUÇÃO	0,0	0,0	1
53	PVIM6769-2026	LEANDRO GUIMARAES MARQUES ALVIM FALTOU PLANILHA DE PRODUÇÃO	0,0	0,0	2
54	PVCE6440-2026	OBERDAN MIGUEL RODRIGUES DE SOUZA FALTOU PLANILHA DE PRODUÇÃO	0,0	0,0	1
55	PVCE6561-2026	ORLANDO DOS SANTOS PEREIRA FALTOU PLANILHA DE PRODUÇÃO	0,0	0,0	1
56	PVCE6968-2026	TIAGO CRUZ DE FRANCA FALTOU PLANILHA DE PRODUÇÃO	0,0	0,0	1
		Total			79
		Percentual Atendimento 2ª Bolsa			17%

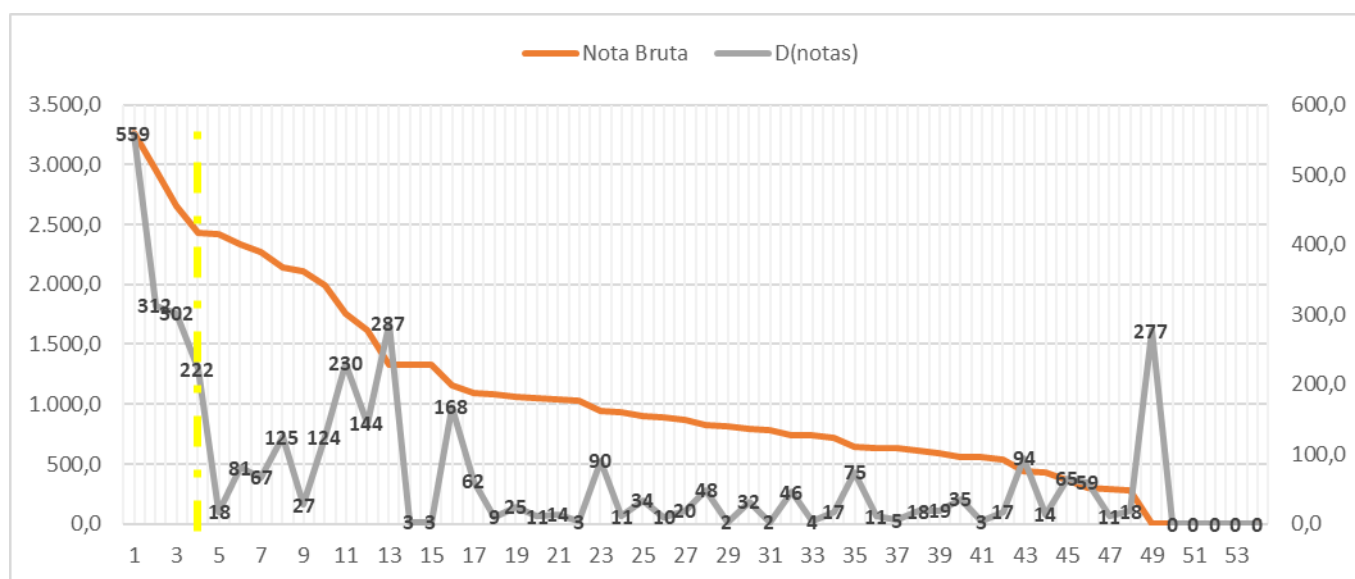

Grande Área: Ciências Humanas

#	Código inscrição(ões)	Orientador(a)	Nota Bruta	Nota Normalizada	Cotas
1	PVIE6693-2026	EDMEA OLIVEIRA DOS SANTOS	7.652,3	10,0	2
2	PVIE6537-2026	MARCELO ALMEIDA BAIRRAL	4.187,0	10,0	1
3	PVIM6807-2026	CLEZIO DOS SANTOS	4.126,3	10,0	2
4	PVIE6819-2026	RODRIGO LEMA DEL RIO MARTINS	3.792,5	10,0	2
5	PVHS6892-2026	PEDRO HENRIQUE PEDREIRA CAMPOS	3.671,0	10,0	2
6	PVIG6839-2026	LEANDRO DIAS DE OLIVEIRA	3.544,8	10,0	2
7	PVIM6454-2026	JOSE COSTA D ASSUNCAO BARROS	3.300,0	10,0	2
8	PVIE6708-2026	FABIANE FROTA DA ROCHA MORGADO	2.829,0	10,0	1
9	PVHS6750-2026 PVHS6756-2026	ANA ELISA SAGGIORO GARCIA	2.800,0	10,0	2
10	PVIM6447-2026	GRACA REGINA FRANCO DA SILVA REIS	2.643,0	10,0	2
11	PVIG6889-2026	ANDRE SANTOS DA ROCHA	2.642,3	10,0	2
12	PVIM6732-2026	ALEXANDRE FORTES	2.392,0	10,0	2
13	PVIM6612-2026	EDILEUZA DIAS DE QUEIROZ	2.338,0	10,0	2
14	PVHS6998-2026	LILIAN MARIA BORGES	2.160,0	10,0	1
15	PVIE6500-2026	AMANDA OLIVEIRA RABELO	2.141,0	9,9	2
16	PVHS6571-2026	RODRIGO PINTO DE BRITO	2.091,0	9,7	1
17	PVHS6633-2026	KARINA YOSHIE MARTINS KATO	2.060,0	9,5	1
18	PVIM6947-2026	MARCELO DE OLIVEIRA DIAS	2.059,0	9,5	1
19	PVHS6671-2026	SERGIO PEREIRA LEITE	2.034,3	9,4	1
20	PVHS6803-2026	SILVIA APARECIDA ZIMMERMANN	2.029,5	9,4	1
21	PVHS6425-2026	LUIZ FELIPE BRANDAO OSORIO	1.980,0	9,2	1
22	PIHS6962-2026	FABRINA PONTES FURTADO	1.977,0	9,2	1
23	PVHS6975-2026	ANA PAULA GOULART DE ANDRADE	1.973,0	9,1	2
24	PVIM6555-2026	ALINE DE CARVALHO MOURA	1.958,3	9,1	1
25	PVHS6507-2026	ADRIANA BARRETO DE SOUZA	1.900,0	8,8	1
26	PVIE6748-2026	BENJAMIN CARVALHO TEIXEIRA PINTO	1.851,0	8,6	2
27	PVIM6847-2026	ANELISE MONTEIRO DO NASCIMENTO	1.836,5	8,5	1
28	PVIE6553-2026	AURELIANO LOPES DA SILVA JUNIOR	1.816,0	8,4	1
29	PVIM6532-2026	CRISTIANE CARDOSO	1.815,0	8,4	2
30	PVHS6587-2026	NAARA LUCIA DE ALBUQUERQUE LUNA	1.705,0	7,9	2
31	PVHS6926-2026	MARIA DEL CARMEN VILLARREAL VILLAMAR	1.695,0	7,8	1
32	PVHS6429-2026	DANILO BILATE DE CARVALHO	1.676,0	7,8	1
33	PVIE6441-2026 PVIE6459-2026	EMMY UEHARA PIRES	1.675,0	7,8	2
34	PVCE6696-2026	GISELA MARIA DA FONSECA PINTO	1.660,0	7,7	2
35	PVIM6528-2026	MONICA DE SOUZA NUNES MARTINS	1.613,0	7,5	1
36	PVHS6472-2026	JOAO MARCIO MENDES PEREIRA	1.605,0	7,4	1
37	PVHS6742-2026 PVHS6733-2026	FABIANE POPINIGIS	1.565,0	7,2	2
38	PVHS6533-2026	ALESSANDRA DE ANDRADE RINALDI	1.520,0	7,0	1
39	PVHS6552-2026	LEONARDO OCTAVIO BELINELLI DE BRITO	1.515,0	7,0	1
40	PIIE6920-2026	MARIANA FERREIRA POMBO	1.506,0	7,0	2
41	PVIE6486-2026	MARCIO DE ALBUQUERQUE VIANNA	1.502,5	7,0	1
42	PVHS6586-2026	SABRINA MARQUES PARRACHO SANT ANNA	1.495,0	6,9	1

43	PVHS6479-2026 PVHS6711-2026	PRISCILA DELGADO DE CARVALHO	1.478,5	6,8	2
44	PVHS6438-2026	JOSE NICOLAO JULIAO	1.467,5	6,8	2
45	PVIM6648-2026	JEAN RODRIGUES SALES	1.430,0	6,6	1
46	PVIM6656-2026	RODRIGO COUTINHO ANDRADE	1.392,8	6,4	1
47	PVHS6982-2026	MANI TEBET AZEVEDO DE MARINS	1.326,5	6,1	1
48	PVIE6435-2026	WANDERSON FERNANDES DE SOUZA	1.303,8	6,0	2
49	PVHS6636-2026	FRANCISCO JOSE DIAS DE MORAES	1.295,0	6,0	1
50	PVHS6699-2026	ELISA GUARANA DE CASTRO	1.286,5	6,0	2
51	PVIE6463-2026	LUCIENE ALVES MIGUEZ NAIFF	1.274,5	5,9	2
52	PVIE6729-2026	ANA CLAUDIA DE AZEVEDO PEIXOTO	1.246,8	5,8	2
53	PVHS6978-2026	MAURICIO HOELZ VEIGA JUNIOR	1.233,5	5,7	1
54	PVHS6600-2026	NALAYNE MENDONCA PINTO	1.215,0	5,6	1
55	PVIM6580-2026 PVIM6538-2026	LEANDRO PINHEIRO CHEVITARESE	1.210,0	5,6	2
56	PVTR6815-2026	ANA PAULA PERROTA FRANCO	1.207,0	5,6	2
57	PVHS6504-2026	MARCO ANTONIO PERRUSO	1.170,5	5,4	1
58	PVHS6443-2026	PATRICIA SOUZA DE FARIA CARVANO	1.144,8	5,3	1
59	PIIM6544-2026 PIIM6545-2026	MARCELLO OTAVIO NERI DE CAMPOS BASILE	1.140,0	5,3	2
60	PVIM6789-2026	AFFONSO HENRIQUE VIEIRA DA COSTA	1.135,0	5,3	1
61	PVHS6535-2026	MARCELO CARVALHO ROSA	1.132,0	5,2	1
62	PVHS6649-2026	CRISTIANE ALMEIDA DE AZEVEDO	1.130,5	5,2	1
63	PVIG6519-2026	MARCIO RUFINO SILVA	1.101,5	5,1	2
64	PVHS6556-2026	CARLOS EDUARDO COUTINHO DA COSTA	1.101,0	5,1	2
65	PVHS6485-2026	CAROLINA GUAL DA SILVA	1.098,0	5,1	2
66	PVHS6952-2026	YLLAN DE MATTOS OLIVEIRA	1.090,0	5,0	2
67	PVIM6723-2026	MARCIA MAURILIO SOUZA	1.086,0	5,0	1
68	PVIM6888-2026	KELLY MAIA CORDEIRO	1.082,0	5,0	1
69	PVHS6558-2026	REBECA GONTIJO TEIXEIRA	1.080,0	5,0	2
70	PVIE6674-2026	ZILENE MOREIRA PEREIRA	1.007,0	4,7	1
71	PVIE6990-2026	ALESSANDRA PIO SILVA	1.002,3	4,6	2
72	PVIM6557-2026	LUIS GUILHERME ASSIS KALIL	1.000,0	4,6	1
73	PVIM6896-2026	ROBERTA CARVALHO ARRUZZO	970,0	4,5	1
74	PVIG6517-2026	HEITOR SOARES DE FARIAS	968,8	4,5	1
75	PVIM6430-2026	STEFHANNY NASCIMENTO LOBO E SILVA	939,8	4,4	1
76	PVIM6765-2026	CARLA CORDEIRO MARCAL Y GUTHIERREZ	938,5	4,3	1
77	PVIG6864-2026	LIRIAN MELCHIOR	922,0	4,3	1
78	PVIE6977-2026	ROSANE BRAGA DE MELO	912,0	4,2	1
79	PVIM6979-2026	EMERSON FERREIRA GUERRA	911,5	4,2	1
80	PVHS6461-2026	FABIO KOIFMAN	861,0	4,0	1
81	PVIM6688-2026	FLAVIO ANICIO ANDRADE	842,3	3,9	1
82	PVHS6737-2026	THEREZA CRISTINA CARDOSO MENEZES	837,5	3,9	1
83	PVHS6969-2026	ANNELISE CAETANO FRAGA FERNANDEZ	837,0	3,9	1
84	PVIM6852-2026	MONICA DA SILVA RIBEIRO	837,0	3,9	1
85	PVHS6631-2026	LUIS EDMUNDO DE SOUZA MORAES	835,0	3,9	2
86	PVIM6616-2026	MARCOS JOSE DE ARAUJO CALDAS	826,5	3,8	1
87	PVIG6854-2026	PABLO IBANEZ	797,3	3,7	1
88	PVHS6548-2026	MARINA GISELA VITELLI	745,0	3,4	1
89	PIHS6414-2026	FELIPE DE MELO ALVARENGA	730,0	3,4	1

90	PVIM6613-2026	ELIZA MARCIA OLIVEIRA LIPPE	700,0	3,2	1
91	PVIM6802-2026	RENATO NOGUEIRA DOS SANTOS JUNIOR	695,0	3,2	2
92	PVIE6570-2026	IGOR ANDRADE DA COSTA	627,5	2,9	1
93	PVIM6701-2026	SURAMA CONDE SA PINTO	571,0	2,6	1
94	PIIQ6460-2026	CAROLINA LUIZA DE CASTRO DA SILVA	547,5	2,5	2
95	PVHS6851-2026	EDSON MIAGUSKO	514,8	2,4	1
96	PVHS6564-2026	LUENA NASCIMENTO NUNES PEREIRA	496,5	2,3	1
97	PVIE6601-2026	NELY FEITOZA ARRAIS	472,0	2,2	2
98	PVHS6506-2026	MARCELO DA COSTA MACIEL	470,5	2,2	1
99	PVIE6577-2026	MAISA FERREIRA	447,5	2,1	2
100	PVIE6647-2026	LEANDRO MACHADO DOS SANTOS	442,0	2,0	2
101	PVIM6597-2026	LUIZ FELIPE ROCHA BENITES	433,0	2,0	1
102	PVIM6540-2026	EDUARDO POSSIDONIO	390,0	1,8	2
103	PVIE6568-2026 PVIE7011-2026	FABIANO SOARES DA SILVA FALTOU PLANILHA DE PRODUÇÃO	0,0	0,0	2
104	PIHS6829-2026	DEBORA GARCIA GASPAR FALTOU PLANILHA DE PRODUÇÃO	0,0	0,0	1
105	PVIM6885-2026	RENATA LOPES MACHADO ROMANHOLI FALTOU PLANILHA DE PRODUÇÃO	0,0	0,0	1
		Total			148
		Percentual Atendimento 2ª Bolsa			26%

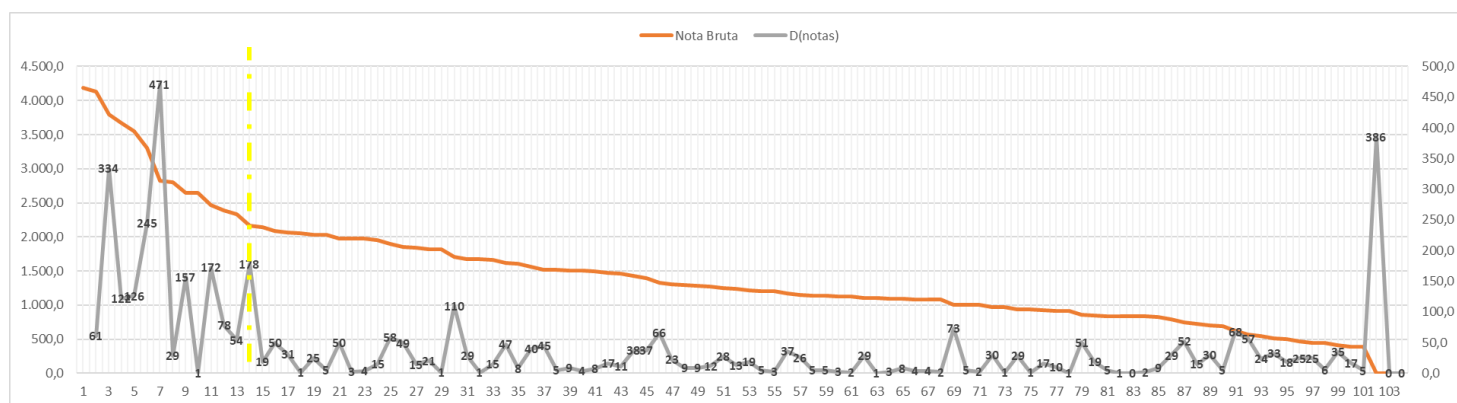

Grande Área: Ciências da Saúde

#	Código inscrição(ões)	Orientador(a)	Nota Bruta	Nota Normalizada	Cotas
1	PVIV6768-2026	ISABELE DA COSTA ANGELO	4.244,5	10,0	2
2	PVBS6660-2026	DOUGLAS SIQUEIRA DE ALMEIDA CHAVES	3.620,8	10,0	1
3	PVBS6480-2026	YARA PELUSO CID	3.039,5	10,0	1
4	PIIE6712-2026	ALDAIR JOSE DE OLIVEIRA	2.504,3	10,0	2
5	PVBS6940-2026	ANDERSON LUIZ BEZERRA DA SILVEIRA	1.994,5	10,0	2
6	PVIV6475-2026	AGUIDA APARECIDA DE OLIVEIRA	1.500,5	10,0	1
7	PVIE6843-2026	FABRIZIO DI MASI	1.337,0	8,9	1
8	PVBS6973-2026	MARCELO ABRAHAO STRAUCH	1.226,5	8,2	2
9	PVIV6503-2026	SHANA DE MATTOS DE OLIVEIRA COELHO	1.177,3	7,8	2
10	PVIE6650-2026	CLAUDIO MELIBEU BENTES	1.148,8	7,7	2
11	PVIE6673-2026	ELIZA PRODEL COELHO	1.127,0	7,5	1
12	PVBS6971-2026	PATRICIA FAMPA NEGREIROS LIMA	1.127,0	7,5	1
13	PVBS6837-2026	EMERSON LOPES OLIVARES	1.047,5	7,0	2
14	PVBS6836-2026	VIVIANE DE SOUZA MAGALHAES	930,3	6,2	1
15	PVIV6775-2026	CARLOS ALEXANDRE REY MATIAS	785,8	5,2	1
16	PVBS6455-2026	BIANCA FERNANDES GLAUSER	585,5	3,9	2
		Total			24
		Percentual Atendimento 2ª Bolsa			25%

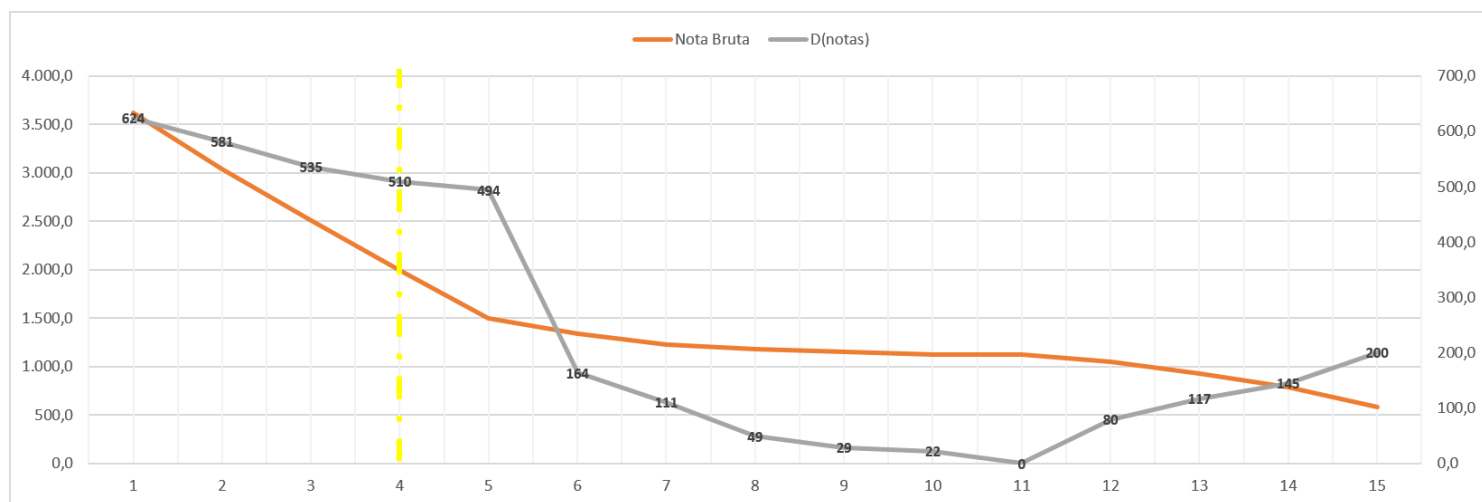

Grande Área: Ciências Sociais Aplicadas

#	Código inscrição(ões)	Orientador(a)	Nota Bruta	Nota Normalizada	Cotas
1	PVTR6627-2026	KLEVER PAULO LEAL FILPO	3.023,8	10,0	2
2	PVCS6525-2026	DEBORA PIRES TEIXEIRA	2.684,3	10,0	1
3	PVCS7009-2026	RAFAEL CUNHA FERRO	2.505,3	10,0	1
4	PVCS6955-2026	VERONICA NASCIMENTO BRITO ANTUNES	1.857,8	10,0	1
5	PVCS6630-2026	BIANCCA SCARPELINE DE CASTRO	1.802,8	10,0	1
6	PVCS7004-2026 PVCS6993-2026	ALESSANDRA CASSOL	1.729,3	10,0	2
7	PVIT6638-2026	HELIO LUIZ HERBST JUNIOR	1.618,5	10,0	1
8	PVCS6925-2026	RUBIA CRISTINA WEGNER	1.514,0	10,0	1
9	PVCS6800-2026	ALDENILSON DOS SANTOS VITORINO COSTA	1.466,3	10,0	2
10	PVIM6817-2026	CAMILA GONCALVES DE OLIVEIRA RODRIGUES	1.343,0	10,0	1
11	PVCS6917-2026	ANTONIO JOSE ALVES JUNIOR	1.284,8	9,6	2
12	PVCS6770-2026	ELGA BATISTA DA SILVA	1.243,0	9,3	1
13	PVIM6433-2026	MARCIO SILVA BORGES	1.155,5	8,6	1
14	PVCS6491-2026	ALEXANDRE JERONIMO DE FREITAS	1.105,5	8,2	1
15	PVIT6910-2026	DENISE DE ALCANTARA PEREIRA	1.052,0	7,8	2
16	PVTR6804-2026	CLAYTON PEREIRA GONCALVES	1.003,8	7,5	1
17	PVCS6794-2026	CAIO PEIXOTO CHAIN	946,3	7,0	1
18	PVCS6551-2026	FLAVIA LUZIA OLIVEIRA DA CUNHA GALINDO	916,0	6,8	2
19	PVIM6989-2026	JANAINA NASCIMENTO SIMOES DE SOUZA	905,3	6,7	1
20	PVIM6621-2026	TERESA CRISTINA DE MIRANDA MENDONCA	898,3	6,7	1
21	PVCS6554-2026	TATIANE DE OLIVEIRA PINTO	896,8	6,7	1
22	PVIM6689-2026	MARIA ANGELICA MACIEL COSTA	890,8	6,6	1
23	PVCS6470-2026	DANIEL RIBEIRO DE OLIVEIRA	859,0	6,4	1
24	PVTR6497-2026	ROBERTO SALVADOR SANTOLIN	857,8	6,4	1
25	PICS6806-2026	BEATRIZ QUIROZ VILLARDI	800,0	6,0	1
26	PVIT6518-2026	CLAUDIO ANTONIO SANTOS LIMA CARLOS	786,3	5,9	1
27	PVIM6651-2026	GEORGES GERARD FLEXOR	780,0	5,8	1
28	PVCS6453-2026	DAN GABRIEL D ONOFRE ANDRADE SILVA CORDEIRO	755,3	5,6	2
29	PVIM6869-2026	CYNTHIA ADRIELLE DA SILVA SANTOS	736,0	5,5	2
30	PVTR6524-2026	ERICA GUERRA DA SILVA	722,3	5,4	2
31	PVIM6713-2026	LUCIA HELENA PEREIRA DA SILVA	717,9	5,3	2
32	PVCS6858-2026	MARIANA PIRES VIDAL LOPEZ	646,0	4,8	1
33	PVCS6583-2026	HENRIQUE PEREIRA BRAGA	627,0	4,7	2
34	PVHS6401-2026	REJANE DE MATTOS MOREIRA	596,5	4,4	1
35	PVIM6996-2026	JANAINA MACHADO SIMOES	511,8	3,8	1
36	PVHS6502-2026	LUCIANE DA COSTA MOAS	491,8	3,7	1
37	PVCS6642-2026	SIMONE DA CUNHA TOURINO BARROS	418,0	3,1	1
38	PVIM6481-2026	ISRAEL SANCHES MARCELLINO	396,5	3,0	2
39	PVCS7000-2026	CLÉIA MARIA DA SILVA	320,0	2,4	2
40	PVTR6466-2026	TATIANA LADEIRA VIDAL	267,5	2,0	1
41	PIHS6835-2026	TAIMI HAENSEL	196,0	1,5	1
42	PVIM6709-2026	MIRIAM OLIVEIRA SILVA PORTUGUES	168,0	1,3	2
43	PVTR6929-2026 PVTR6937-2026	PABLO MIRANDA GUIMARAES	94,0	0,7	2
44	PVTR6799-2026	CLAYTON PEREIRA GONCALVES FALTOU PLANILHA DE PRODUÇÃO	0,0	0,0	1

45	PVCS6482-2026	FREDERICO PEREIRA TENCHINI DA SILVA FALTOU PLANILHA DE PRODUÇÃO	0,0	0,0	1
		Total			60
		Percentual Atendimento 2ª Bolsa			20%

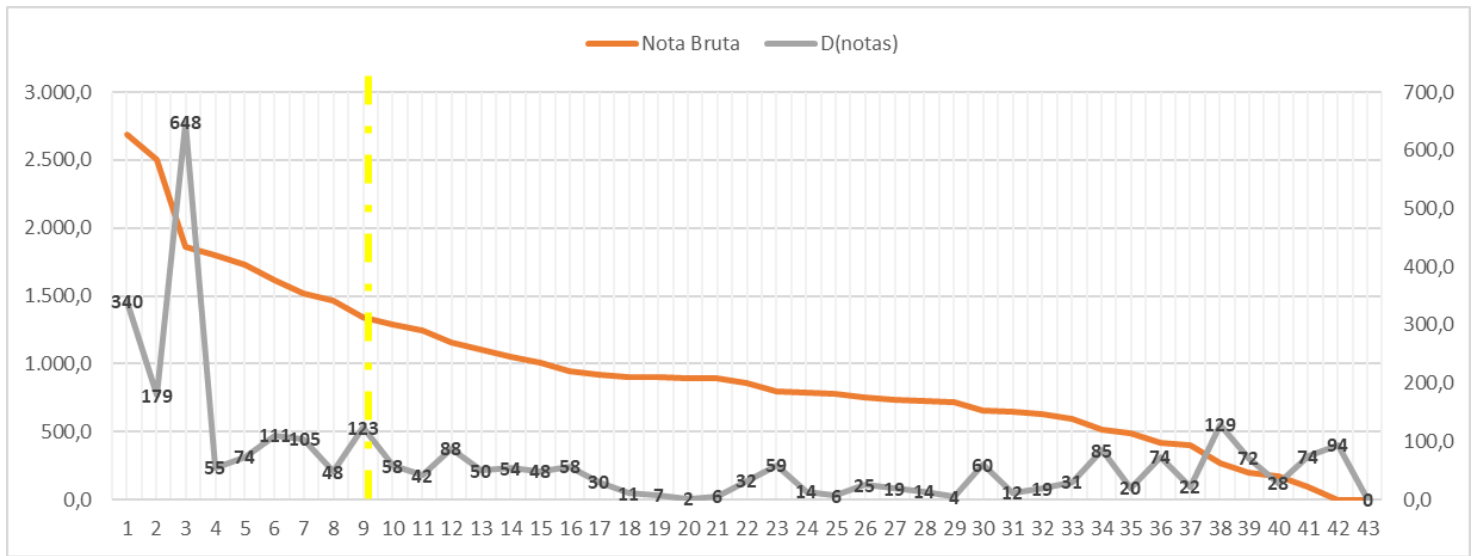

Grande Área: Engenharias

#	Código inscrição(ões)	Orientador(a)	Nota Bruta	Nota Normalizada	Cotas	D(notas)
1	PVIT6487-2026	HENRIQUE VIEIRA DE MENDONCA	3.585,0	10,0	2	
2	PVIT6840-2026 PVIT6767-2026	ELIANE PEREIRA CIPOLATTI	3.385,3	10,0	2	199,8
3	PVIT6705-2026	LUIS AMERICO CALCADA	3.165,8	10,0	2	219,5
4	PVIT6948-2026	CLAUDIA MIRIAM SCHEID PEREIRA	2.791,0	10,0	2	374,8
5	PVIT6754-2026	MARIA IVONE MARTINS JACINTHO BARBOSA	2.702,8	9,7	2	88,3
6	PVIT6773-2026 PVIT6760-2026	JOAO VICTOR NICOLINI	2.530,3	9,1	2	172,5
7	PVIT6783-2026	JOSE LUCENA BARBOSA JUNIOR	2.430,8	8,7	2	99,5
8	PVIT6640-2026 PVIT6715-2026	MARISA FERNANDES MENDES	2.367,5	8,5	2	63,3
9	PVIT6635-2026	JULIANA LOBO PAES	2.194,5	7,9	1	173,0
10	PVIT6832-2026	LEONARDO DUARTE BATISTA DA SILVA	2.009,5	7,2	1	185,0
11	PVIT6489-2026	RENATA NUNES OLIVEIRA	1.774,8	6,4	1	234,8
12	PVIT6681-2026	ALEXANDRE LIOI NASCENTES	1.770,5	6,3	1	4,3
13	PVIT6496-2026	ROBERTA HELENA MENDONCA	1.727,0	6,2	1	43,5
14	PVIT6687-2026	LUIZ AUGUSTO DA CRUZ MELEIRO	1.615,0	5,8	2	112,0
15	PVCE6714-2026	FELIPE LEITE COELHO DA SILVA	1.496,0	5,4	2	119,0
16	PIIT6827-2026	ELISA HELENA DA ROCHA FERREIRA	1.257,5	4,5	1	238,5
17	PVIT6473-2026	ANTONIO RENATO BIGANSOLLI	1.229,5	4,4	1	28,0
18	PVIT6967-2026	ORMINDO DOMINGUES GAMALLO	1.029,0	3,7	1	200,5
19	PVIT6566-2026	SIMONE PEREIRA TAGUCHI BORGES	990,5	3,5	1	38,5
20	PVIT6796-2026	MARCUS VINICIUS MORAIS DE OLIVEIRA	987,0	3,5	1	3,5
21	PVIT6607-2026	CONAN AYADE SALVADOR	890,0	3,2	1	97,0
22	PVIT6778-2026	MARIANA TEIXEIRA DA COSTA MACHADO	815,5	2,9	1	74,5
23	PVIT6887-2026	DANIEL MARIANO LEITE	805,3	2,9	1	10,3
24	PVIT6641-2026	LINDOVAL DOMICIANO FERNANDES	730,0	2,6	1	75,3
25	PVIT6764-2026	KETLY PONTES SOARES	559,8	2,0	1	170,3
26	PVIT6685-2026	BELMIRA BENEDITA DE LIMA KUHN	475,3	1,7	2	84,5
27	PVIT6694-2026	MARCIA PEIXOTO VEGA DOMICIANO	453,3	1,6	2	22,0
28	PVIT6994-2026 PVIT6987-2026	CAROLINA GUEDES FIORAVANTE REZENDE	244,0	0,9	2	209,3
29	PVIT6753-2026	DANIELI MARTINS DO CARMO	162,5	0,6	2	81,5
30	PVIT6777-2026	PAULO JANSEN DE OLIVEIRA	160,0	0,6	1	2,5
31	PVIT6560-2026	SIMONE PEREIRA TAGUCHI BORGES FALTOU PLANILHA DE PRODUÇÃO	0,0	0,0	1	160,0
		Total			45	
		Percentual Atendimento 2ª Bolsa			21%	

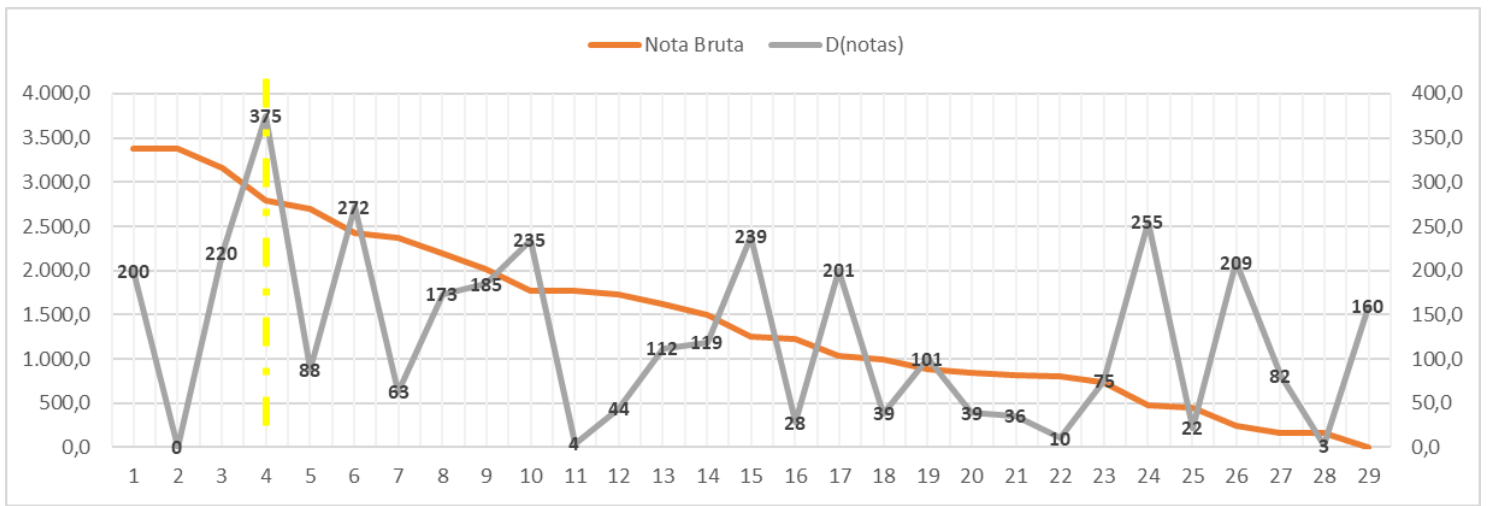

Grande Área: Linguística, Letras e Artes

#	Código inscrição(ões)	Orientador(a)	Nota Bruta	Nota Normalizada	Cotas
1	PVHS6484-2026	CLAUDIA BARBIERI	1.185,3	10,0	2
2	PVIM6591-2026	XIMENA ANTONIA DIAZ MERINO	1.151,5	10,0	1
3	PVHS6801-2026	ELISA LIMA ABRANTES	1.142,0	10,0	2
4	PVIE6471-2026	SIMONE BATISTA DA SILVA	1.018,3	10,0	1
5	PVHS6679-2026	TANIA MIKAELA GARCIA ROBERTO	880,0	10,0	1
6	PVHS6855-2026	MARLI HERMENEGILDA PEREIRA	860,0	9,8	2
7	PVHS6710-2026	ANDERSON SOARES GOMES	840,0	9,5	2
8	PVHS6755-2026	MARIO CESAR NEWMAN DE QUEIROZ	811,0	9,2	1
9	PVHS6569-2026	ADRIANA TAVARES MAURICIO LESSA	779,5	8,9	2
10	PVHS6984-2026	FABIO PEREIRA CERDERA	777,0	8,8	2
11	PVHS6865-2026	CHRISTIAN MARIE VICTOR SIMON DUTILLEUX	740,0	8,4	1
12	PVHS6508-2026	MARIA DAS GRACAS DE SANTANA SALGADO	730,0	8,3	1
13	PVHS6763-2026 PVHS6961-2026	RIVIA SILVEIRA FONSECA	702,5	8,0	2
14	PVHS6584-2026	TATIANA DE FREITAS MASSUNO	690,0	7,8	2
15	PVHS6626-2026	ROBERTO JOSE BOZZETTI NAVARRO	620,0	7,0	2
16	PVIM6477-2026	FERNANDO VIEIRA PEIXOTO FILHO	530,0	6,0	2
17	PVHS6761-2026 PVHS6757-2026	LUIS CARLOS ALVES DE MELO	471,0	5,4	2
18	PVCS6970-2026	ADRIANA AMARAL FERREIRA	458,5	5,2	1
19	PVHS6620-2026	REGINA LUCIA DE FARIA	276,5	3,1	1
20	PVHS6921-2026 PVHS6863-2026	JOAO CARLOS LOPES	200,0	2,3	2
		Total			32
		Percentual Atendimento 2ª Bolsa			17%

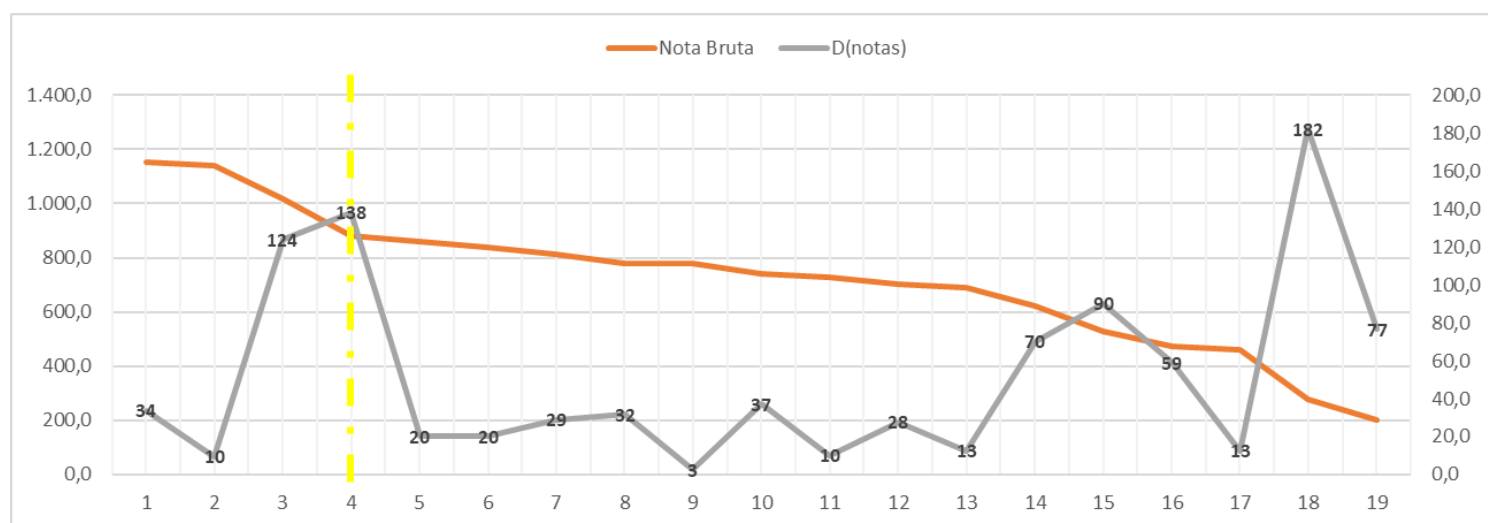

Grande Área: Multidisciplinar/Outros

#	Código inscrição(ões)	Orientador(a)	Nota Bruta	Nota Normalizada	Cotas
1	PVTR6488-2026	MICHAELE ALVIM MILWARD DE AZEVEDO	2.197,0	10,0	2
2	PVIF6498-2026	HENDERSON SILVA WANDERLEY	1.900,0	10,0	2
3	PVIE6512-2026	VALERIA NASCIMENTO LEBEIS PIRES	1.763,3	10,0	1
4	PVTR6916-2026	SADY JUNIOR MARTINS COSTA DE MENEZES	1.468,0	10,0	1
5	PVCS6667-2026	KATIA CILENE TABAI	1.227,5	8,4	1
6	PVIF6797-2026	CLAUDIA MOSTER	1.204,3	8,2	1
7	PVIE6661-2026	FABIANA DE CARVALHO DIAS ARAUJO	1.167,5	8,0	1
8	PVTR6759-2026	FABIO SOUTO DE ALMEIDA	1.078,0	7,3	1
9	PVBS6945-2026	LUCIANA FERREIRA MATTOS COLLI	966,5	6,6	1
10	PVIM6683-2026 PVIM6702-2026	ADILIO JORGE MARQUES	935,0	6,4	2
11	PVBS6883-2026	MICHELLE DANIELE DOS SANTOS CLAPP	905,0	6,2	1
12	PVIV6654-2026	DEBORA REGINA LOPES DOS SANTOS	836,0	5,7	2
13	PVIM6995-2026	CAMILA DO VALLE FERNANDES	619,0	4,2	1
14	PVTR6594-2026	JULIANNE ALVIM MILWARD DE AZEVEDO	604,3	4,1	2
15	PVIV6771-2026 PVIV6953-2026	ANNA PAULA BALESDENT BARREIRA	550,5	3,8	2
16	PVBS6923-2026	ANA CLAUDIA DOS SANTOS BRASIL	370,0	2,5	1
17	PVCE6856-2026	JOAO JOSE DOS SANTOS ALVES	246,3	1,7	2
18	PVIM6788-2026	MARCEL WILLIAM ROCHA DA SILVA	206,0	1,4	1
		Total			25
		Percentual Atendimento 2ª Bolsa			29%

